



--- SOMMAIRE ---

?

M

## LISTE DES BIENS



Vous recherchez une parcelle dans le département 011 et la commune LIMOUSIS  
pour le Siren 389033432, la section A

PARCELLES ACTIVES : Sélectionnez des biens si vous voulez confectionner ou continuer un modèle1

Sélection Tout <input type="checkbox"/>	Identifiant de la Parcelle			Contenance cadastrale	Nature de culture	Adresse	Titulaires de droit
<input type="checkbox"/>	205		A 0832	0ha13a00ca	Taillis	la combe du saut	<input type="radio"/>
<input type="checkbox"/>	205		A 0840	0ha24a10ca	Taillis	la combe du saut	<input type="radio"/>
<input type="checkbox"/>	205		A 0841	0ha99a55ca	Sol	la combe du saut	<input type="radio"/>
<input checked="" type="checkbox"/>	205		A 1054	0ha21a90ca	Sol	lassac-bas	<input checked="" type="radio"/>
<input type="checkbox"/>	205		A 1347	0ha02a80ca	Taillis	lassac-haut	<input type="radio"/>
<input type="checkbox"/>	205		A 1357	0ha01a20ca	Lande	la combe du saut	<input type="radio"/>
<input type="checkbox"/>	205		A 1425	0ha34a80ca	Lande	la combe du saut	<input type="radio"/>
<input type="checkbox"/>	205		A 1493	0ha07a62ca	Sol	la combe du saut	<input type="radio"/>
<input type="checkbox"/>	205		A 1495	0ha24a65ca	Sol	la combe du saut	<input type="radio"/>
<input type="checkbox"/>	205		A 1497	4ha12a92ca	Sol	la combe du saut	<input type="radio"/>
<input type="checkbox"/>	205		A 1499	0ha00a85ca	Sol	la combe du saut	<input type="radio"/>
<input type="checkbox"/>	205		A 1501	0ha00a05ca	Sol	lassac-haut	<input type="radio"/>
<input type="checkbox"/>	205		A 1502	0ha98a82ca	Sol	lassac-haut	<input type="radio"/>
<input type="checkbox"/>	205		A 1503	0ha00a35ca	Terre	lassac-haut	<input type="radio"/>
<input type="checkbox"/>	205		A 1506	0ha09a10ca	Jardin	lassac-haut	<input type="radio"/>
<input type="checkbox"/>	205		A 1508	0ha16a91ca	Lande	lassac-haut	<input type="radio"/>
<input checked="" type="checkbox"/>	205		A 1509	0ha00a34ca	Lande	combe-moligne	<input checked="" type="radio"/>
<input type="checkbox"/>	205		A 1513	1ha81a60ca	Eaux Lande	combe-moligne	<input type="radio"/>

Visualiser et terminer le M1

Terminer sans visualiser le M1

Continuer

Annuler

Département :  
AUDE

Commune :  
LIMOUSIS

Section : A  
Feuille : 000 A 03

Échelle d'origine : 1/2500  
Échelle d'édition : 1/2500

Date d'édition : 09/09/2020  
(fuseau horaire de Paris)

Coordonnées en projection : RGF93CC43  
©2017 Ministère de l'Action et des  
Comptes publics

DIRECTION GÉNÉRALE DES FINANCES PUBLIQUES

-----  
EXTRAIT DU PLAN CADASTRAL  
-----

Le plan visualisé sur cet extrait est géré  
par le centre des impôts foncier suivant :  
CARCASSONNE  
Centre des Finances Publiques Place  
gaston Jourdanne 11807  
11807 CARCASSONNE CEDEX 9  
tél. 04 68 77 44 79 -fax  
ptgc.aude@dgfip.finances.gouv.fr

Cet extrait de plan vous est délivré par :

cadastre.gouv.fr

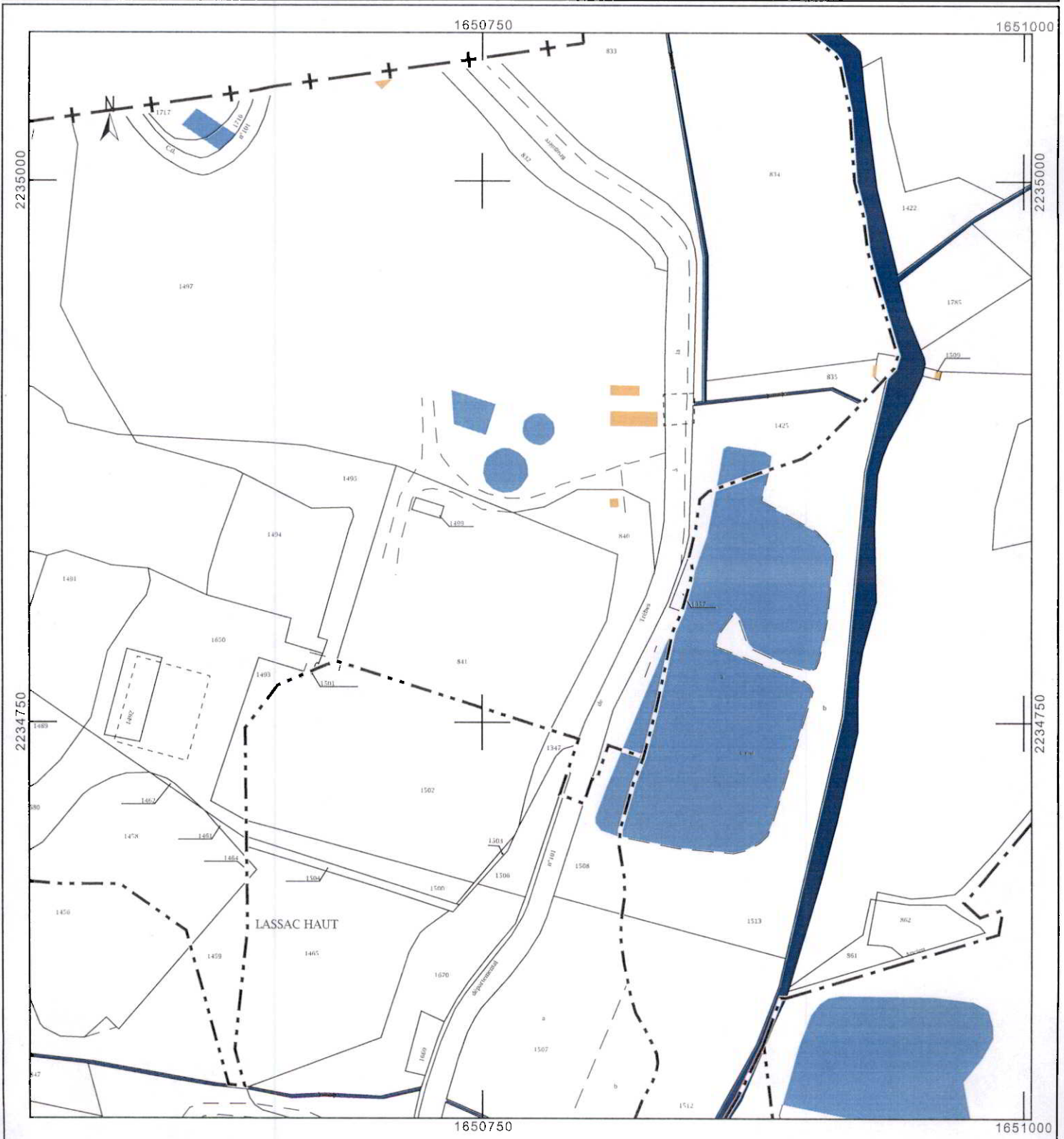

Département :  
AUDE

Commune :  
LIMOUSIS

Section : A  
Feuille : 000 A 03

Échelle d'origine : 1/2500  
Échelle d'édition : 1/2500

Date d'édition : 09/09/2020  
(fuseau horaire de Paris)

Coordonnées en projection : RGF93CC43  
©2017 Ministère de l'Action et des  
Comptes publics

DIRECTION GÉNÉRALE DES FINANCES PUBLIQUES

EXTRAIT DU PLAN CADASTRAL

Le plan visualisé sur cet extrait est géré  
par le centre des impôts foncier suivant :  
CARCASSONNE  
Centre des Finances Publiques Place  
gaston Jourdanne 11807  
11807 CARCASSONNE CEDEX 9  
tél. 04 68 77 44 79 -fax  
ptgc.aude@dgif.finances.gouv.fr

Cet extrait de plan vous est délivré par :

cadastre.gouv.fr

